Snabbguide

SKF Vibracon

Justerbar maskinfot av stål

Fördelar:

- Eliminerar mjukfot
- Kortare monteringstid
- Självnivellerande
- Går att justera om och återanvända
- Snabb inställning, inget efterarbete
- Kräver inga speciella installationskunskaper

1 Kontrollera uppriktningen av maskinen

2 Justera maskinen

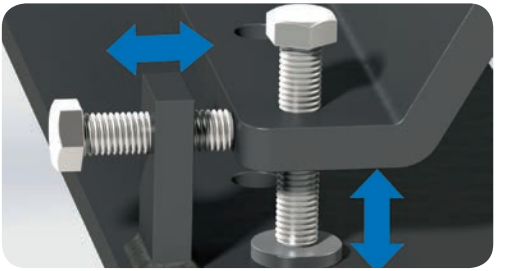

3 Resultatet av justeringen: mellanrum som ska åtgärdas

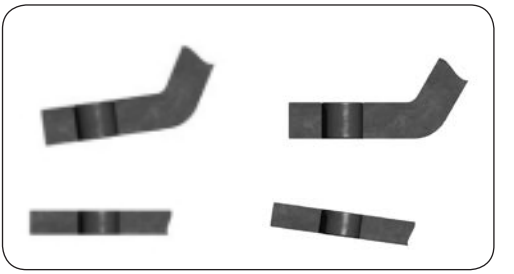

4 Kontrollera installationen

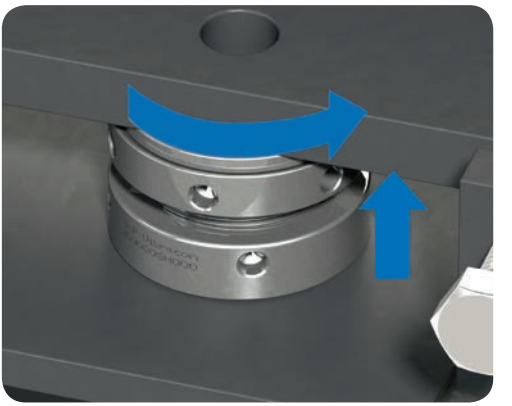

5 Kontrollera fundamentet

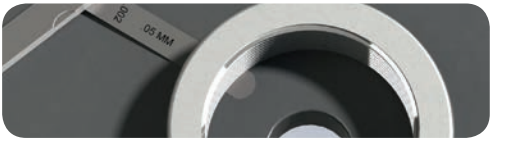

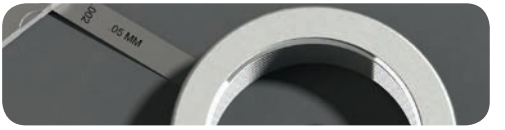

6 Montera SKF Vibracon

7 Produktionssatsens nummer väl synligt på framsidan ger spårbarhet

8 Montera bultar

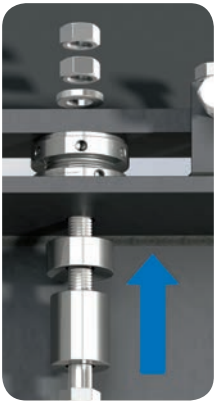

9 Justera till rätt höjd

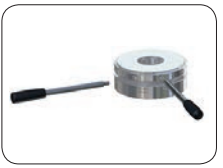

10 Kontrollera kontaktytan

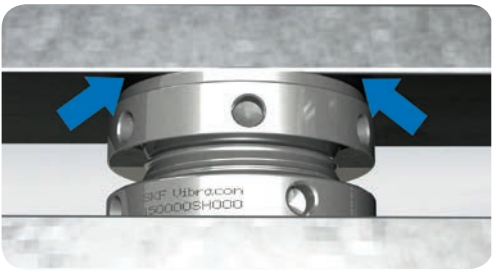

11 Kontrollera maximal höjd

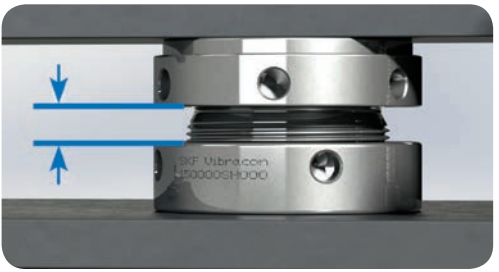

12 Lossa de lodräta justerbultarna

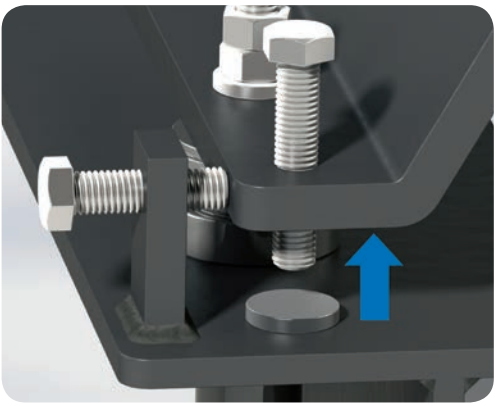

13 Dra åt originaltillverkarens bultar i den här ordningsföljden

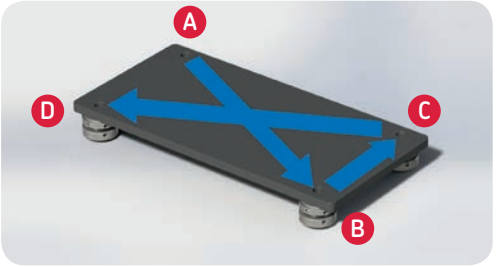

Rekommenderad åtdragning av bultar:

1:a varvet: 25% av åtdragningsmomentet
2:e varvet: 50% av åtdragningsmomentet
3:e varvet: 100% av åtdragningsmomentet

Kontrollera med originaltillverkaren

14 Lossa de vågräta justerbultarna

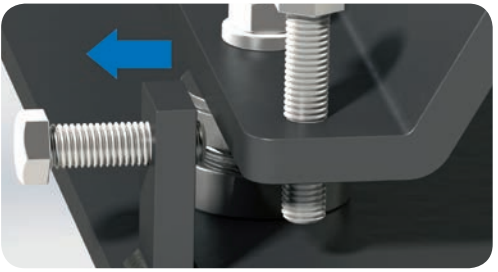

15 Kontrollera den slutliga uppriktningen

Åtdragning av bultar:

Kontrollera efter 24 timmars varmkörning

16 Rekommendationer

Ta bort de lossade justerbultarna helt, eller lås dem med en låsmutter.

Relaterade produkter

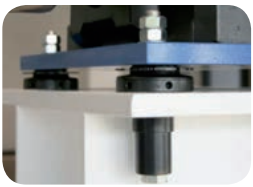

Kontaktinformation:

SKF Sverige AB
Tel: 031 - 337 12 00
Mail: kundservice.sverige@skf.com

® SKF är ett registrerat varumärke som ägs av SKF.

© SKF-koncernen 2016
Eftertryck – även i utdrag – får ske endast med SKFs skriftliga medgivande i förväg. Uppgifterna i denna trycksak har kontrollerats med största noggrannhet, men SKF kan inte påta sig något ansvar för eventuell förlust eller skada, direkt, indirekt eller som en konsekvens av användningen av informationen i denna trycksak.

PUB 43 / P2 16115 SV · Mars 2016